

## **PROCEDIMIENTO DE CONEXIÓN A RED VPN UAI**

**PARA REALIZAR LA CONEXIÓN VPN UAI, ES NECESARIO SEGUIR LOS SIGUIENTES PASOS:**

### **1. SELECCIONAR INICIO Y LUEGO PANEL DE CONTROL**



### **2. SELECCIONAR CONEXIONES DE RED**

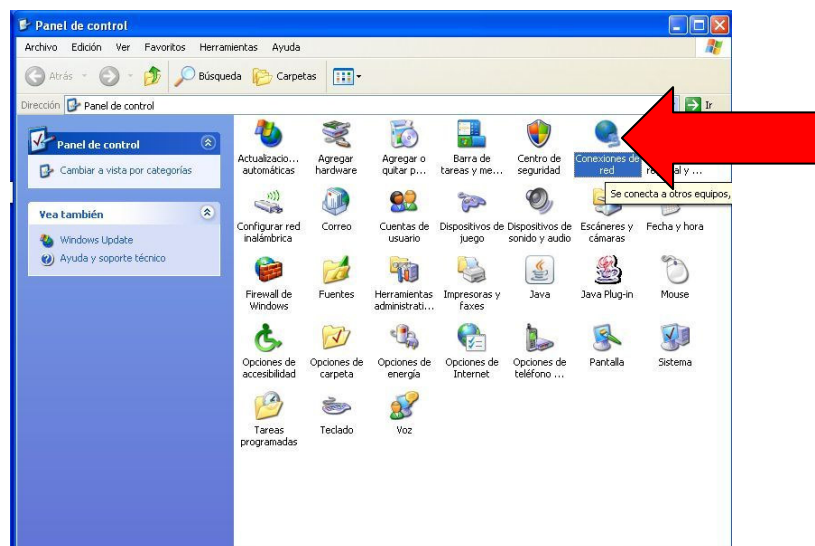

### 3. SELECCIONAR CREAR UNA CONEXIÓN NUEVA

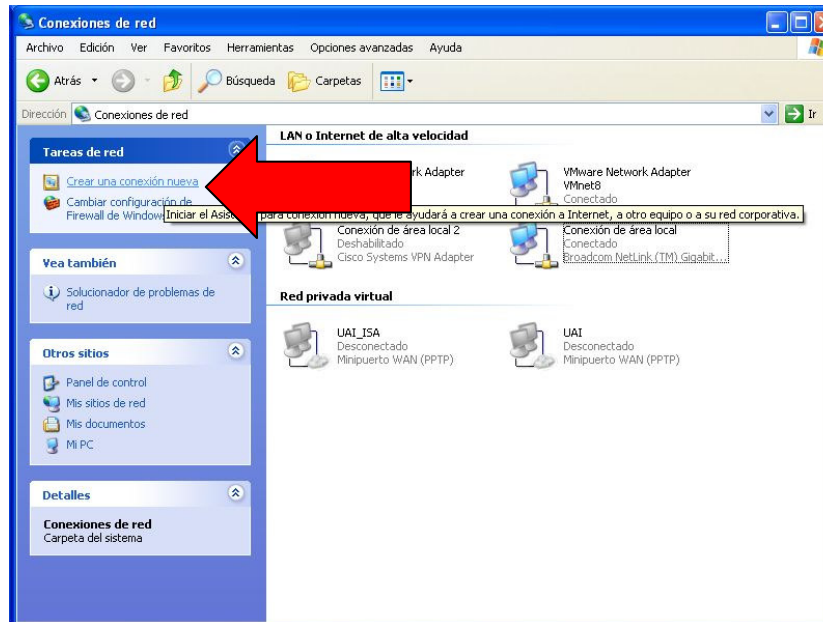

### 4. APARECERÁ EL ASISTENTE DE CONEXIÓN NUEVA DEBE SELECCIONAR SIGUIENTE



**5. SELECCIONE EL TIPO DE CONEXIÓN A LA RED, EN ESTE CASO, DEBE SER CONECTARSE A LA RED DE MI LUGAR DE TRABAJO**

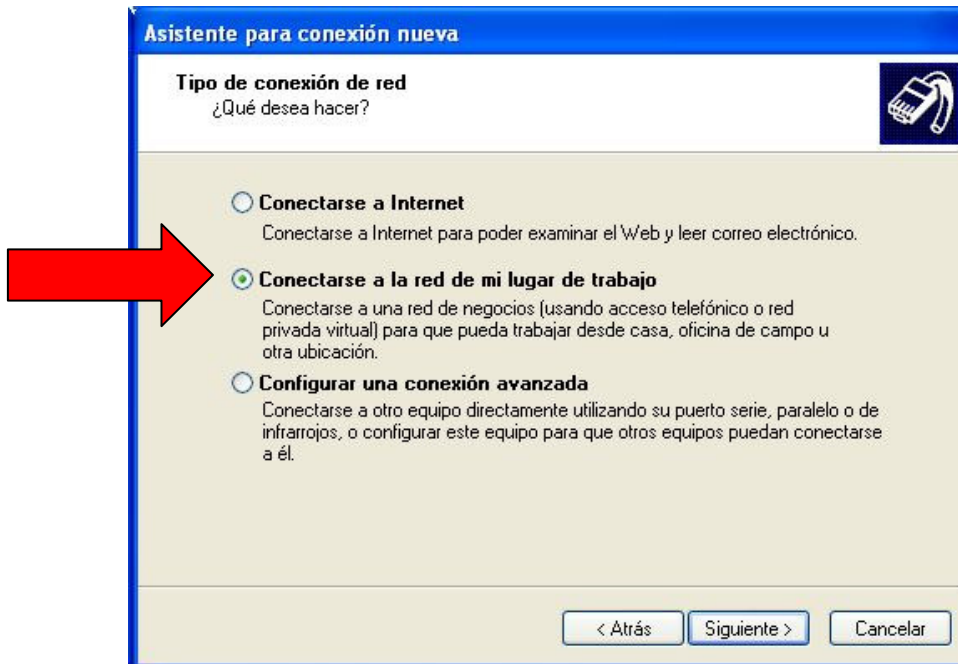

**6. SELECCIONE LA CONEXIÓN DE RED DESEADA PARA CONECTARSE COMO CONEXIÓN DE RED PRIVADA VIRTUAL**

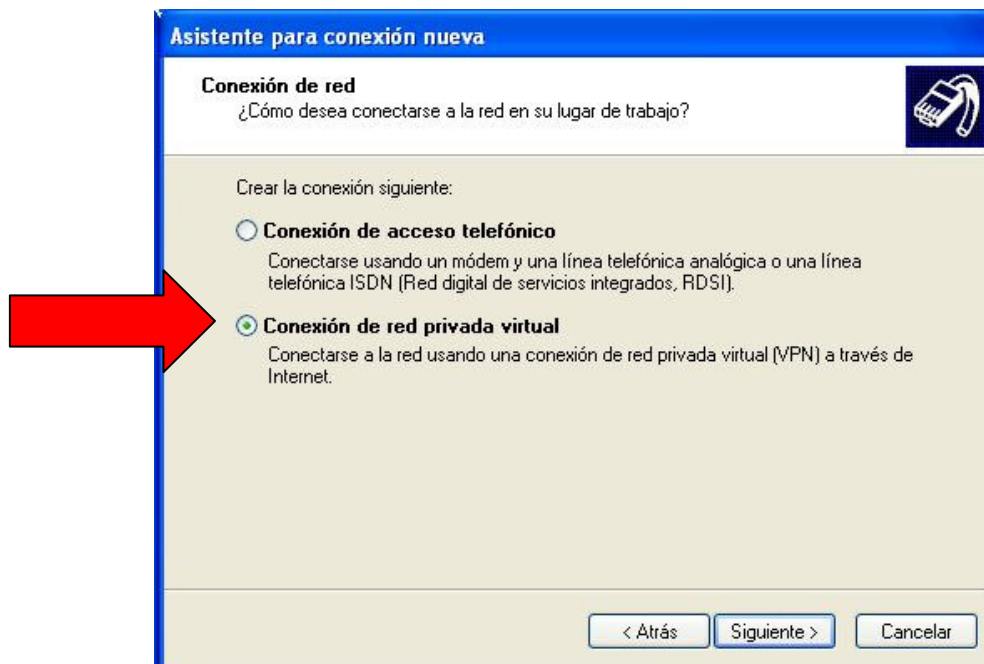

## 7. ASIGNE UN NOMBRE A LA CONEXIÓN QUE VA A CREAR

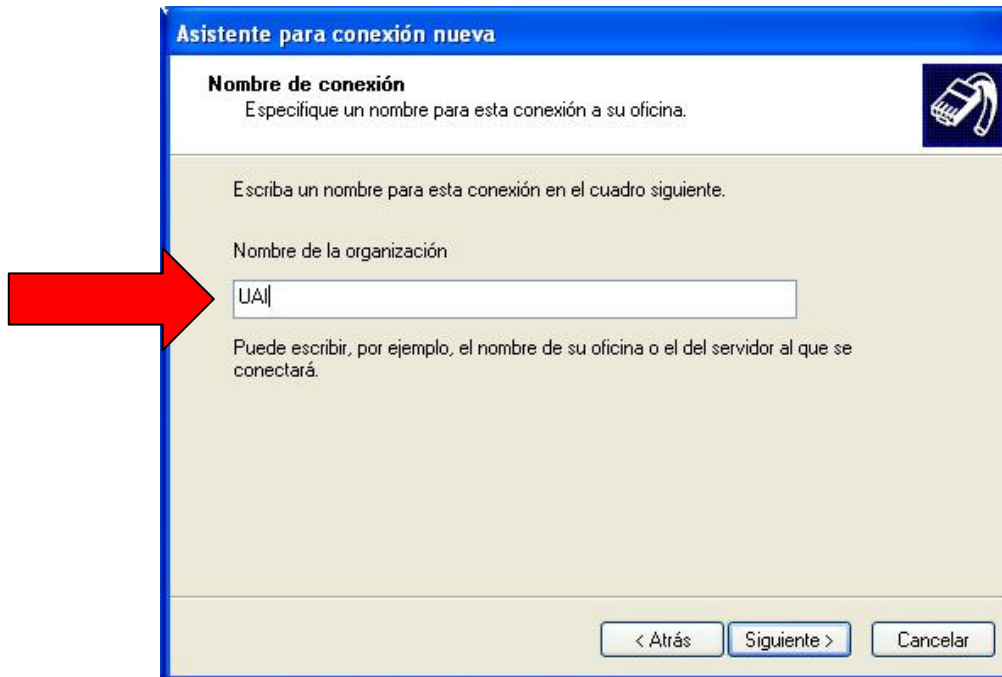

**Asistente para conexión nueva**

**Nombre de conexión**  
Especifique un nombre para esta conexión a su oficina.

Escriba un nombre para esta conexión en el cuadro siguiente.

Nombre de la organización

UAI

Puede escribir, por ejemplo, el nombre de su oficina o el del servidor al que se conectará.

< Atrás    Siguiente >    Cancelar

## 8. EN LA PANTALLA DE RED PÚBLICA, POR LO GENERAL NO USAR LA CONEXIÓN INICIAL

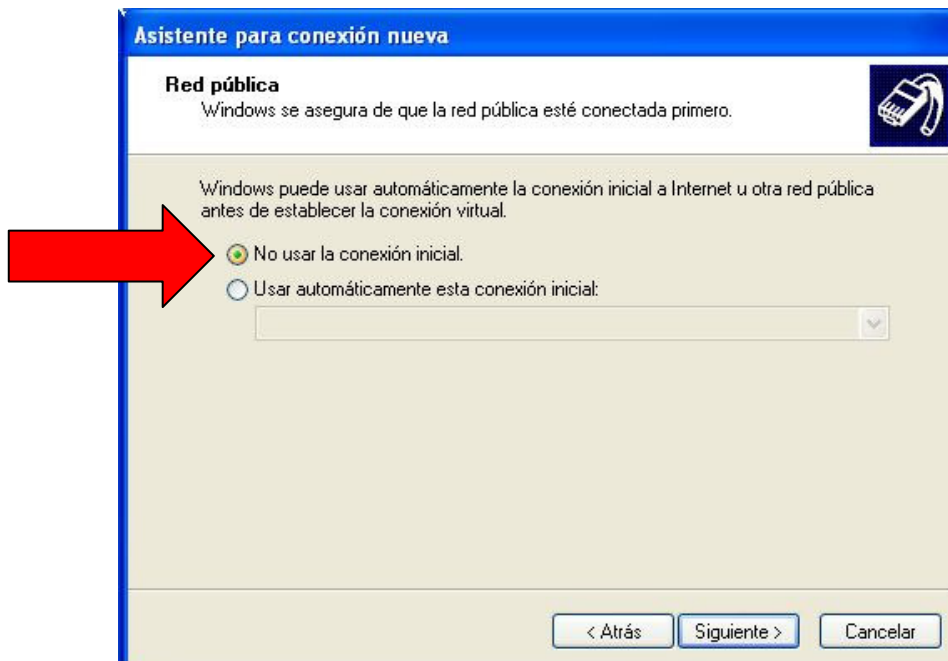

**Asistente para conexión nueva**

**Red pública**  
Windows se asegura de que la red pública esté conectada primero.

Windows puede usar automáticamente la conexión inicial a Internet u otra red pública antes de establecer la conexión virtual.

No usar la conexión inicial.

Usar automáticamente esta conexión inicial:

▼

< Atrás    Siguiente >    Cancelar

## 9. ASIGNE LA DIRECCIÓN IP PARA LA CONEXIÓN TAL COMO SE MUESTRA

Asistente para conexión nueva

**Selección de servidor VPN**  
¿Cuál es el nombre o dirección del servidor de red privada virtual (VPN)?

Escriba el nombre del host o la dirección de protocolo Internet (IP) del equipo o red a la que se esté conectando.

Nombre del host o dirección IP (p. ej. microsoft.com o 157.54.0.1):  
vpn.uai.cl

< Atrás    Siguiete >    Cancelar

## 10. EN DISPONIBILIDAD PARA LA CONEXIÓN DEBE SELECCIONAR SOLO PARA MI USO

Asistente para conexión nueva

**Disponibilidad de conexión**  
Puede hacer que la nueva conexión esté disponible para todos los usuarios o restringirla para su uso exclusivo.

Una conexión que se haya creado para su uso exclusivo se guardará en su cuenta de usuario y no estará disponible a menos que haya iniciado la sesión.

Crear esta conexión para:

El uso de cualquier persona

Sólo para mi uso

< Atrás    Siguiete >    Cancelar

**11. EN LA PANTALLA SIGUIENTE MARQUE LA OPCIÓN DE AGREGAR EN MI ESCRITORIO UN ACCESO DIRECTO A ESTA CONEXIÓN.**

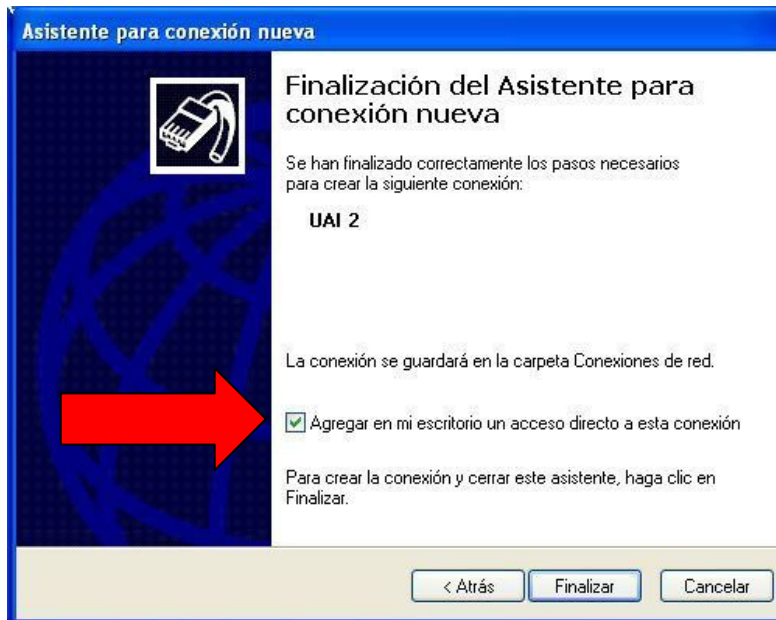

**12. EN SU ESCRITORIO DE WINDOWS APARECERÁ LA NUEVA CONEXIÓN DE RED LA CUAL DEBERÁ ACCEDER E INGRESAR LOS DATOS DE USUARIO Y CONTRASEÑA QUE UD. RECIBIÓ PARA TAL EFECTO.**



**13. UNA VEZ INGRESADO EL USUARIO Y LA CONTRASEÑA SELECCIONE CONECTAR Y LISTO, YA ESTÁ CONECTADO A LA RED VPN UAI.**